

FACULTAD DE CIENCIAS DE LA EDUCACIÓN
CURSO DE PREPARACIÓN PARA EL INGRESO AL MAGISTERIO
MÓDULO DE LECTURA CRÍTICA
Abril 11 de 2026

Profesoras:
Luisa Fernanda Jaramillo

TEXTO 1

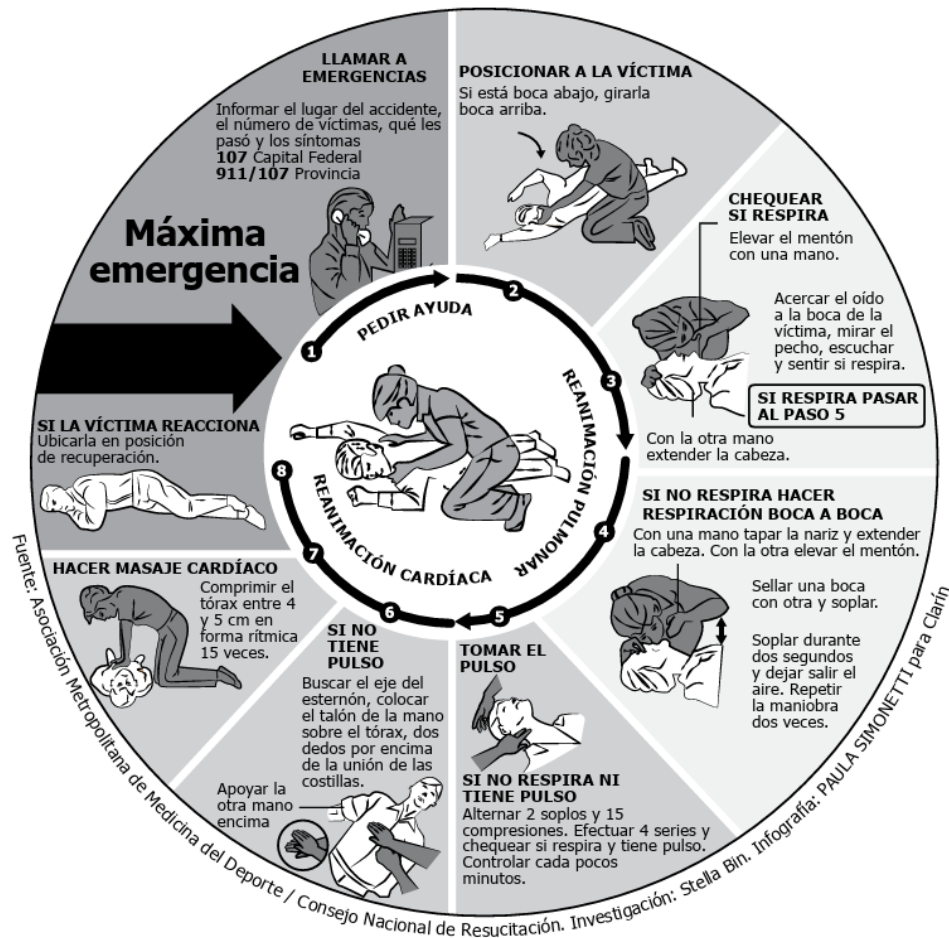

1. Según la infografía, ¿en qué condición exacta se indica iniciar la respiración boca a boca?

- A. Cuando la víctima no reacciona ni respira
- B. Cuando la víctima no respira, independientemente del pulso
- C. Cuando la víctima no respira, luego de haber extendido la cabeza y elevado el mentón
- D. Cuando no se ha logrado tomar el pulso correctamente

2. En el contexto del procedimiento, “extender la cabeza” implica:

- A. Colocar la cabeza en posición lateral para evitar obstrucción

- B. Inclinar la cabeza hacia atrás para facilitar la apertura de la vía aérea
- C. Elevar el cuerpo para mejorar la circulación
- D. Girar la cabeza completamente hacia un lado

3. ¿Cuál de las siguientes secuencias respeta estrictamente el orden del procedimiento tras identificar a la víctima?

- A. Verificar respiración → pedir ayuda → posicionar → tomar pulso
- B. Pedir ayuda → posicionar → verificar respiración → respiración boca a boca
- C. Posicionar → pedir ayuda → verificar respiración → tomar pulso

D. Pedir ayuda → verificar pulso → posicionar → respiración boca a boca

4. Según la infografía, si la víctima respira, la acción inmediata es:

- A. Iniciar compresiones torácicas
- B. Colocarla en posición de recuperación y continuar monitoreo
- C. Tomar el pulso para confirmar estabilidad
- D. Aplicar respiración boca a boca de forma preventiva

5. Según la infografía, las compresiones cardíacas deben realizarse:

- A. Entre 10 y 15 veces por minuto
- B. Entre 4 y 5 ciclos continuos
- C. En series de 15 compresiones rítmicas
- D. Hasta que la víctima recupere la conciencia

6. ¿Según la infografía, ¿qué se indica hacer inmediatamente después de tomar el pulso si la víctima no presenta signos vitales?

- A. Aplicar respiración boca a boca
- B. Iniciar compresiones cardíacas
- C. Llamar nuevamente a emergencias
- D. Colocar en posición lateral

TEXTO 2

Gran Hermano

1984 es una novela futurista que tiene lugar en una sociedad totalitaria. Los ciudadanos de esta sociedad son controlados por una figura omnipresente conocida como el Gran Hermano. En el siguiente apartado, un miembro defensor del orden le explica al protagonista el principal propósito del régimen. No habrá lealtad; no existirá más fidelidad que la que se debe al Partido, ni más amor que el amor al Gran Hermano. No habrá risa, excepto la risa triunfal cuando se derrota a un enemigo. No habrá arte, ni literatura, ni ciencia. No habrá ya distinción entre la belleza y la fealdad. Todos los placeres serán destruidos. Pero siempre, no lo olvides, Winston, siempre habrá el afán de poder, la sed de dominio, que aumentará constantemente y se hará cada vez más sutil. Siempre existirá la emoción de la victoria, la sensación de pisotear a un enemigo indefenso. Si quieres hacerte una idea de cómo será el futuro, figúrate una bota aplastando un rostro humano... incesantemente.

Tomado y adaptado de: Orwell, George. 1984. Barcelona: Ediciones Destino. 2008.

7. En el texto, ¿qué tipo de risa se permite explícitamente?
- A. La risa colectiva que reafirma el orden social
 - B. La risa que surge de la satisfacción personal
 - C. La risa triunfal asociada a la derrota de un enemigo
 - D. Ninguna forma de risa está permitida

8. La afirmación “no habrá ya distinción entre la belleza y la fealdad” indica que:

- A. Se redefinirán los criterios estéticos
- B. Se eliminará cualquier criterio de valoración estética
- C. Se impondrá un único modelo de belleza
- D. Se promoverá la diversidad estética

9. Según el texto, ¿cuál de los siguientes elementos es explícitamente eliminado en la sociedad descrita?

- A. La emoción de la victoria
- B. La ciencia
- C. El deseo de poder
- D. La percepción del enemigo

10. La idea principal del fragmento es:

- A. Exponer la organización del Partido
- B. Mostrar la supresión total de la individualidad bajo un régimen de control absoluto
- C. Narrar una experiencia de Winston
- D. Explicar el funcionamiento del poder político

11. Según el texto, ¿qué se afirma explícitamente sobre el futuro?

- A. Será un sistema más organizado
- B. Habrá estabilidad social
- C. Se caracterizará por una opresión constante simbolizada en una imagen
- D. Existirá un equilibrio entre poder y libertad

12. La expresión “no habrá más fidelidad que la que se debe al Partido” significa que:

- A. La lealtad será voluntaria
- B. La única lealtad permitida será hacia el Partido
- C. Habrá múltiples formas de fidelidad
- D. La fidelidad desaparecerá

HOJA DE RESPUESTAS

- Pregunta 1** (A) (B) (C) (D)
- Pregunta 2** (A) (B) (C) (D)
- Pregunta 3** (A) (B) (C) (D)
- Pregunta 4** (A) (B) (C) (D)
- Pregunta 5** (A) (B) (C) (D)
- Pregunta 6** (A) (B) (C) (D)
- Pregunta 7** (A) (B) (C) (D)
- Pregunta 8** (A) (B) (C) (D)
- Pregunta 9** (A) (B) (C) (D)
- Pregunta 10** (A) (B) (C) (D)
- Pregunta 11** (A) (B) (C) (D)
- Pregunta 12** (A) (B) (C) (D)